

Erwartete Entwicklung der deutschen Wirtschaft

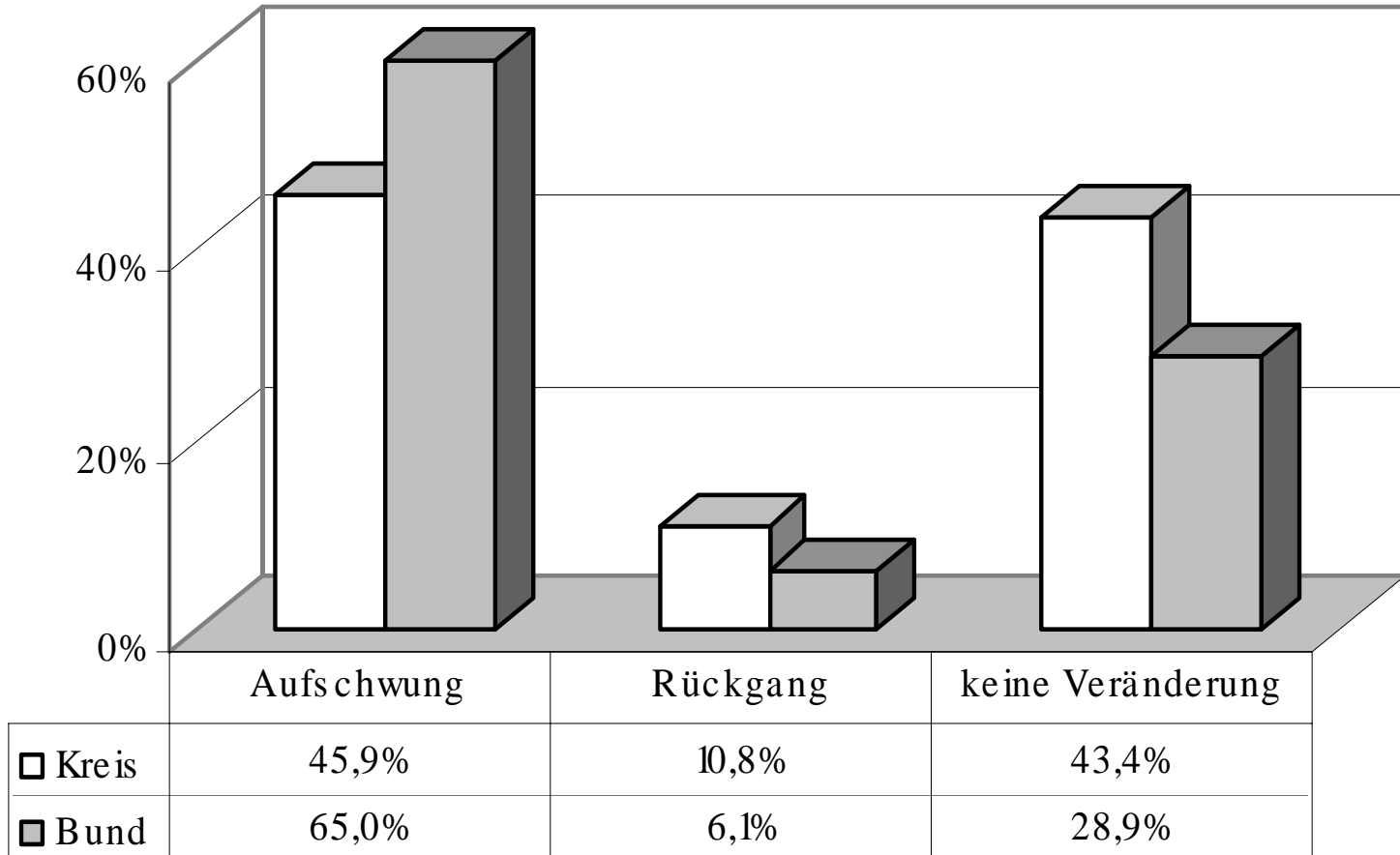

Erwartete Entwicklung der persönlichen finanziellen Situation

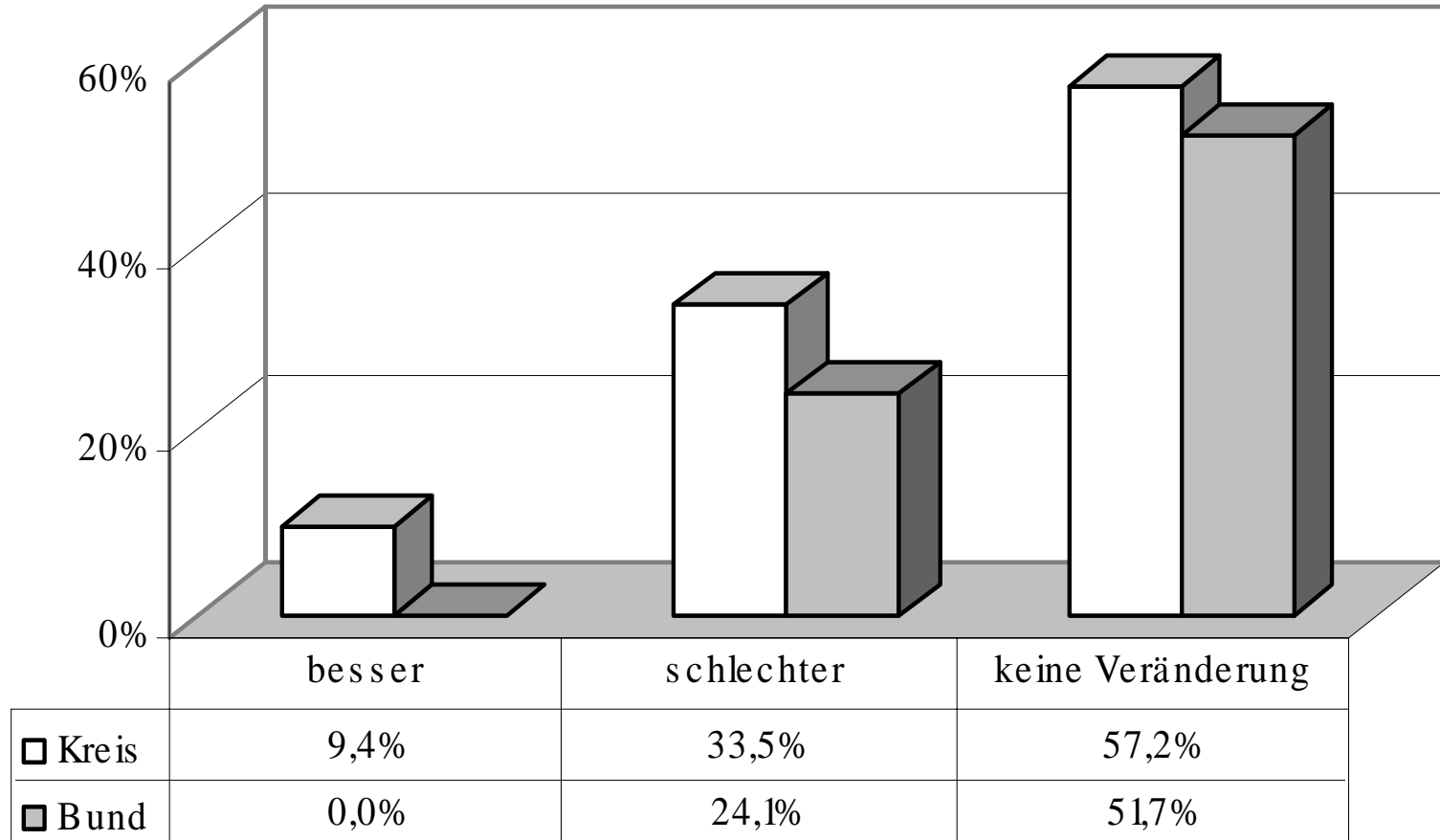

Mögliche Mehrausgaben als 2006

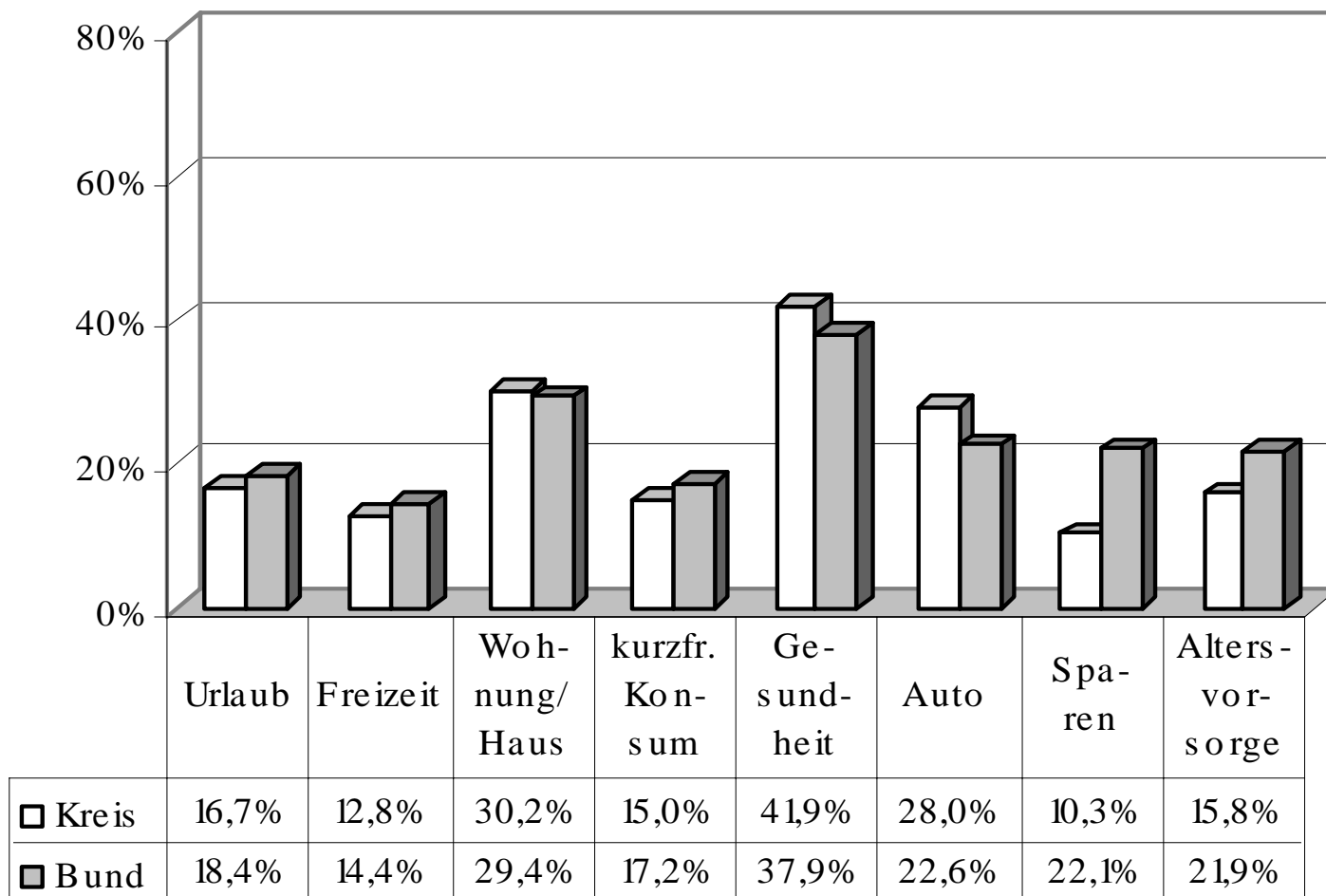

Einschätzung der Arbeitsplatzsicherheit

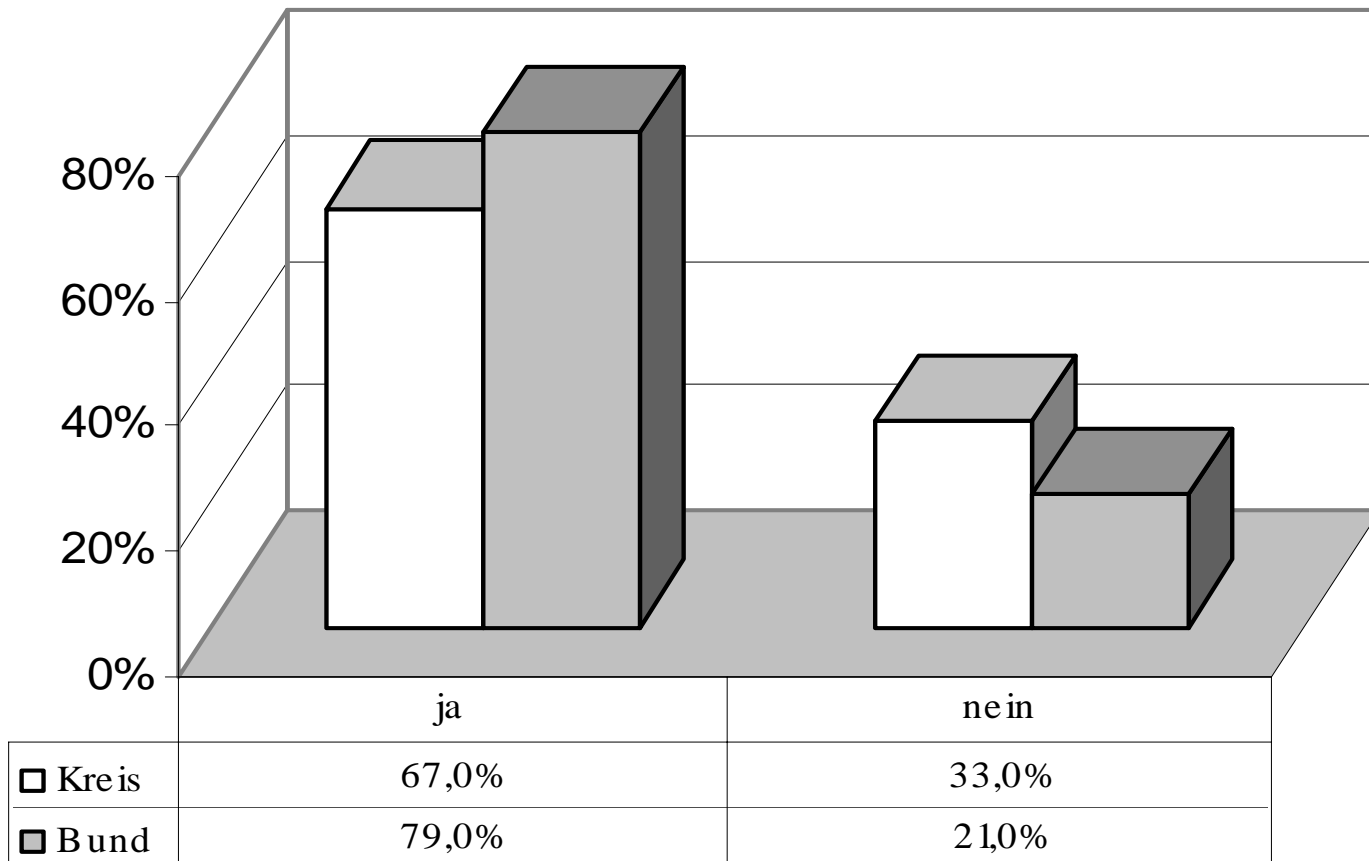

Opferbereitschaft für die Sicherung des Arbeitsplatzes

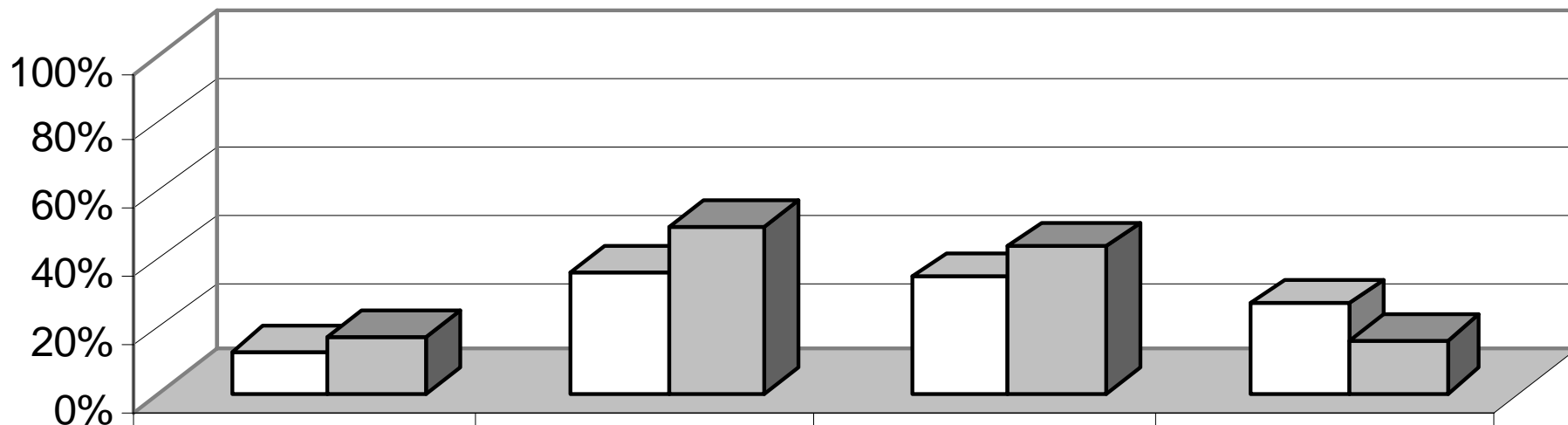

	Lohn einbußen	längere Arbeitszeiten	unregelmäßige Arbeitszeiten	überhaupt keine
□ Kreis	12,5%	36,2%	34,3%	26,5%
■ Bund	17,1%	49,5%	43,3%	15,8%

Bereitschaft, bei Arbeitslosigkeit eine Arbeitsstelle anzunehmen

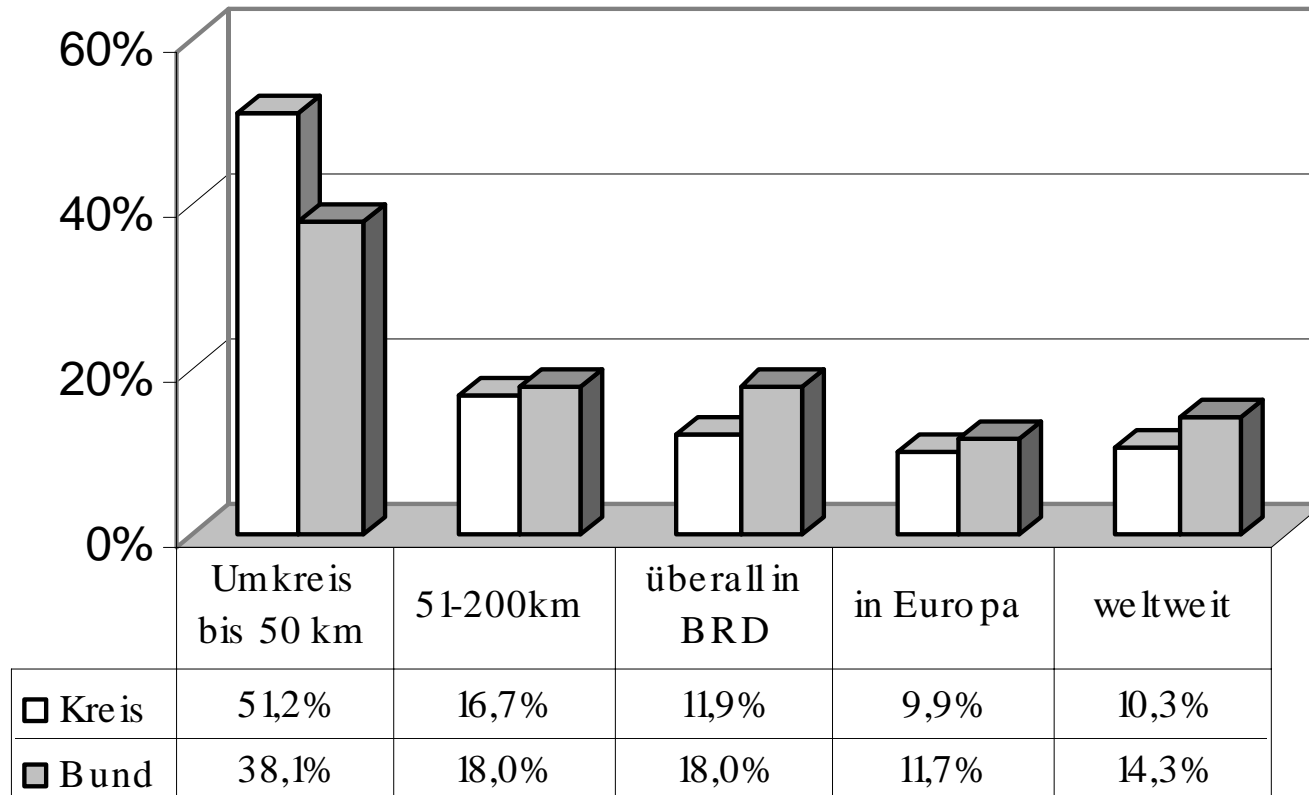

Möglichkeiten zur Senkung der Arbeitslosigkeit

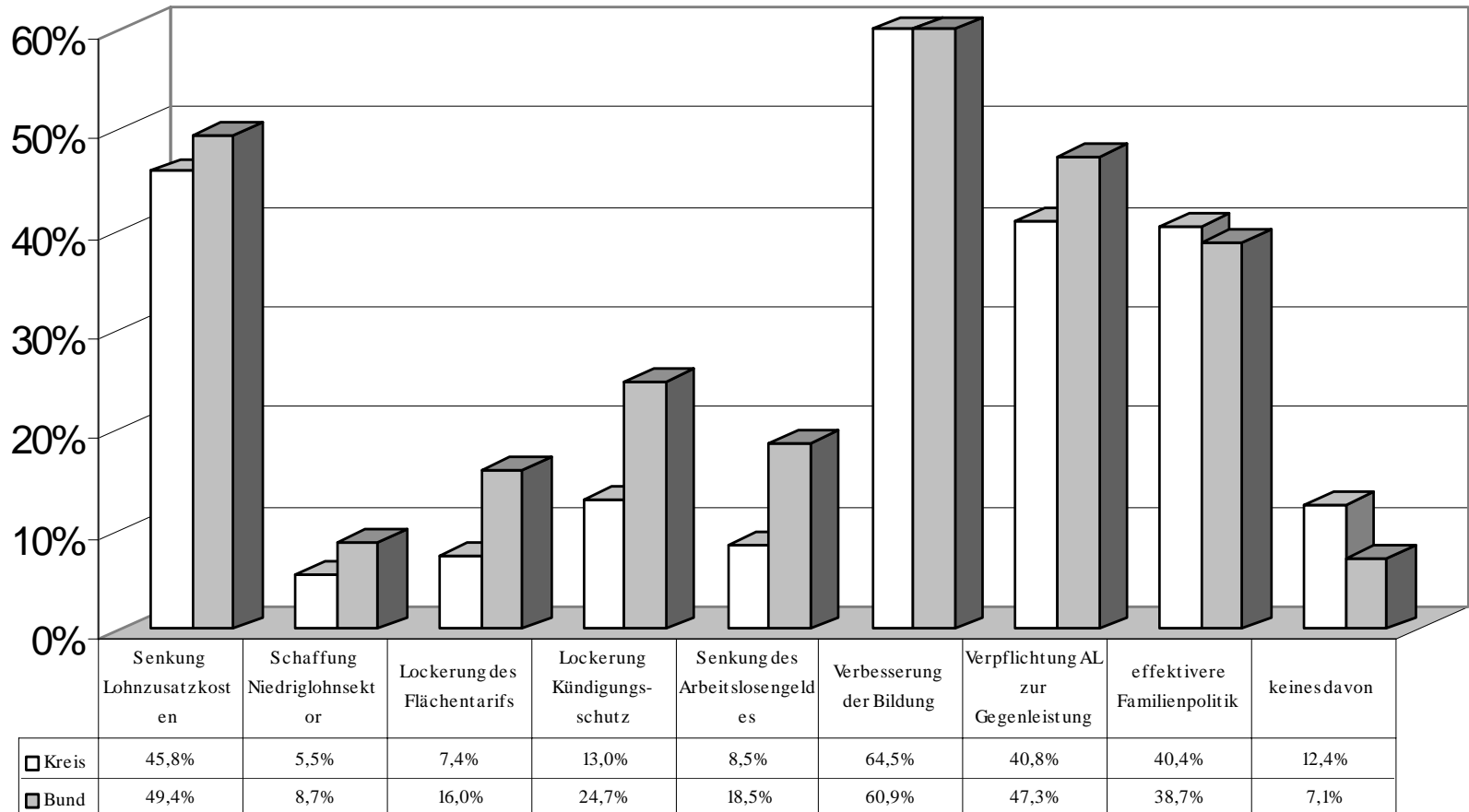

Überlegung zur Selbständigkeit angestellt

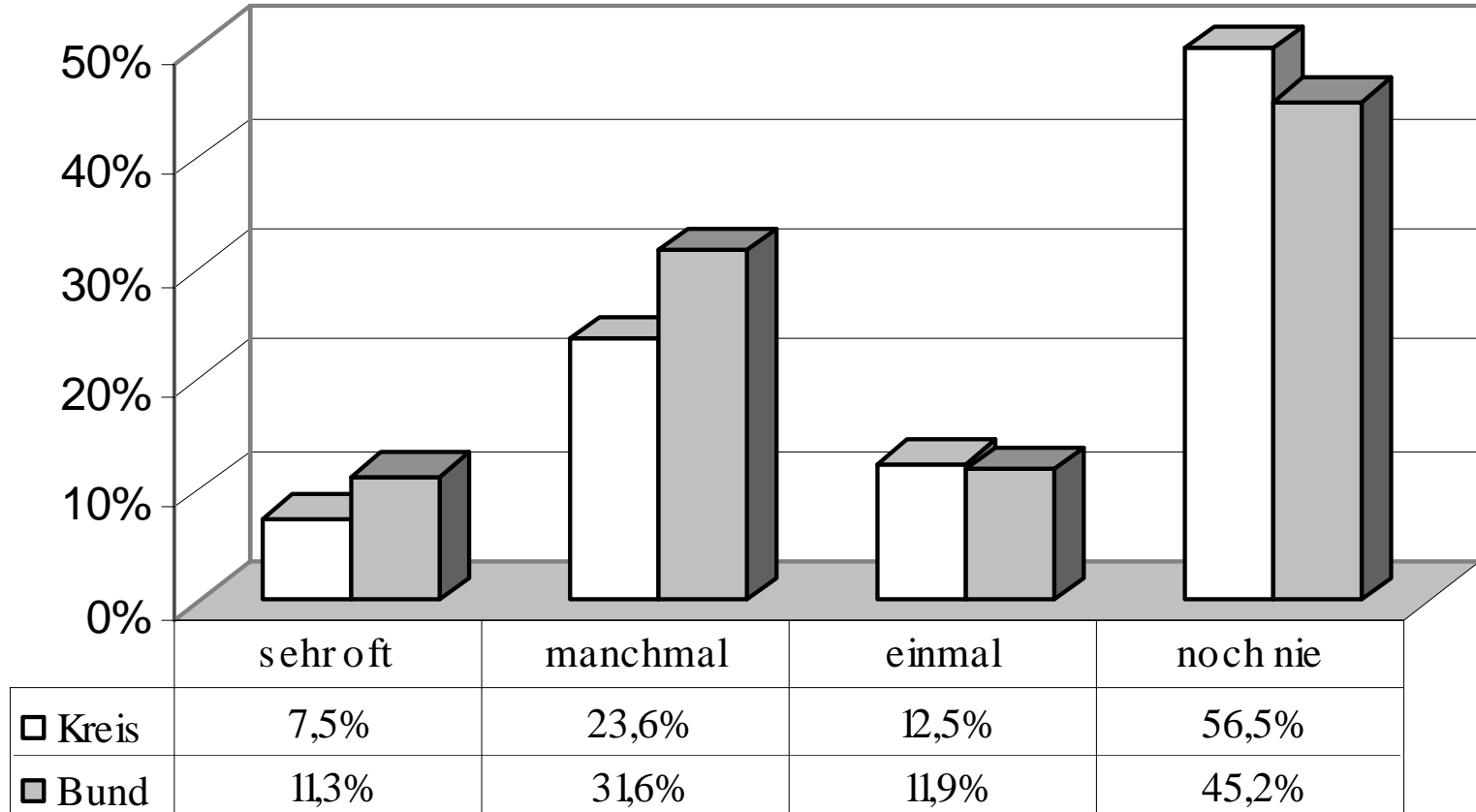

Überlegungen zur Aufgabe der Selbständigkeit angestellt

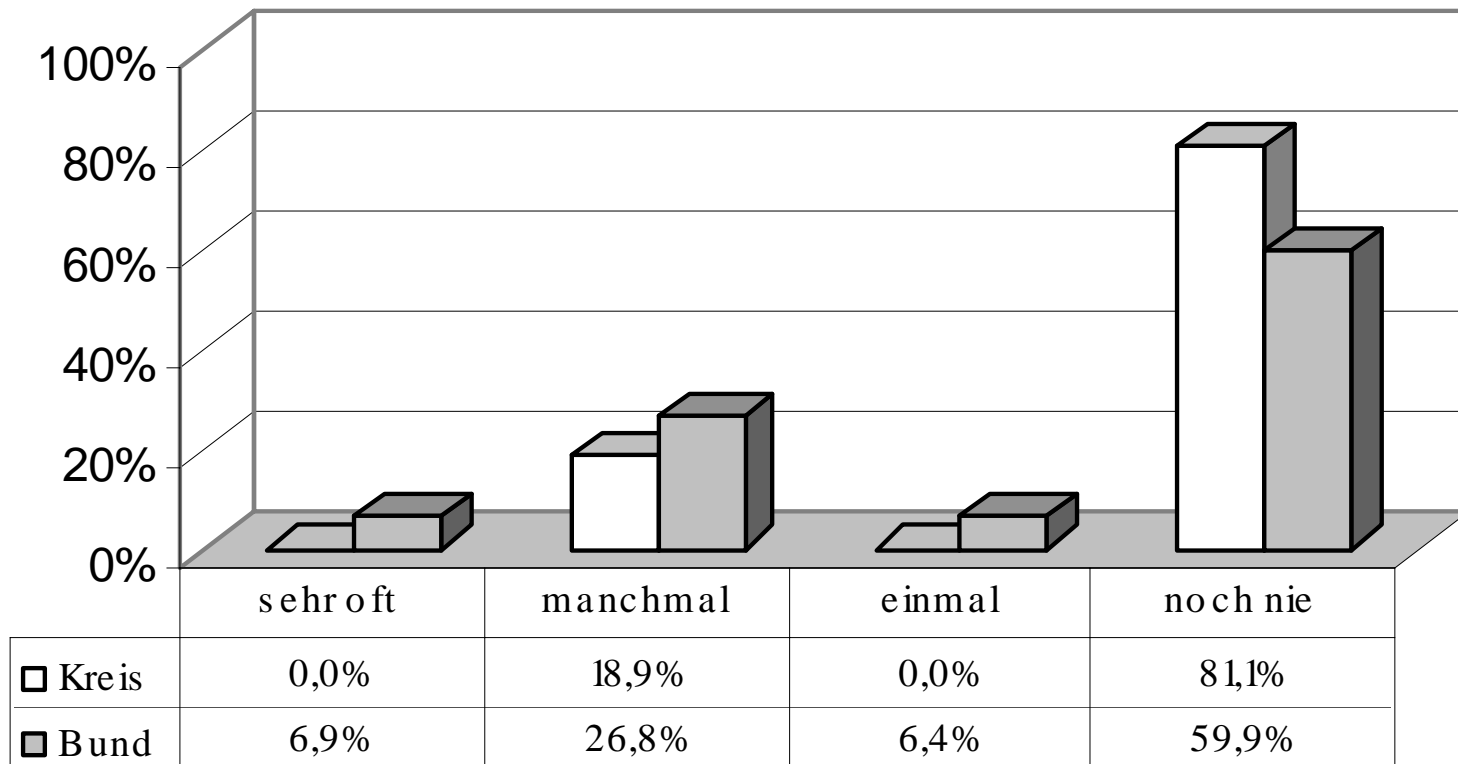

Leistung lohnt sich in Deutschland

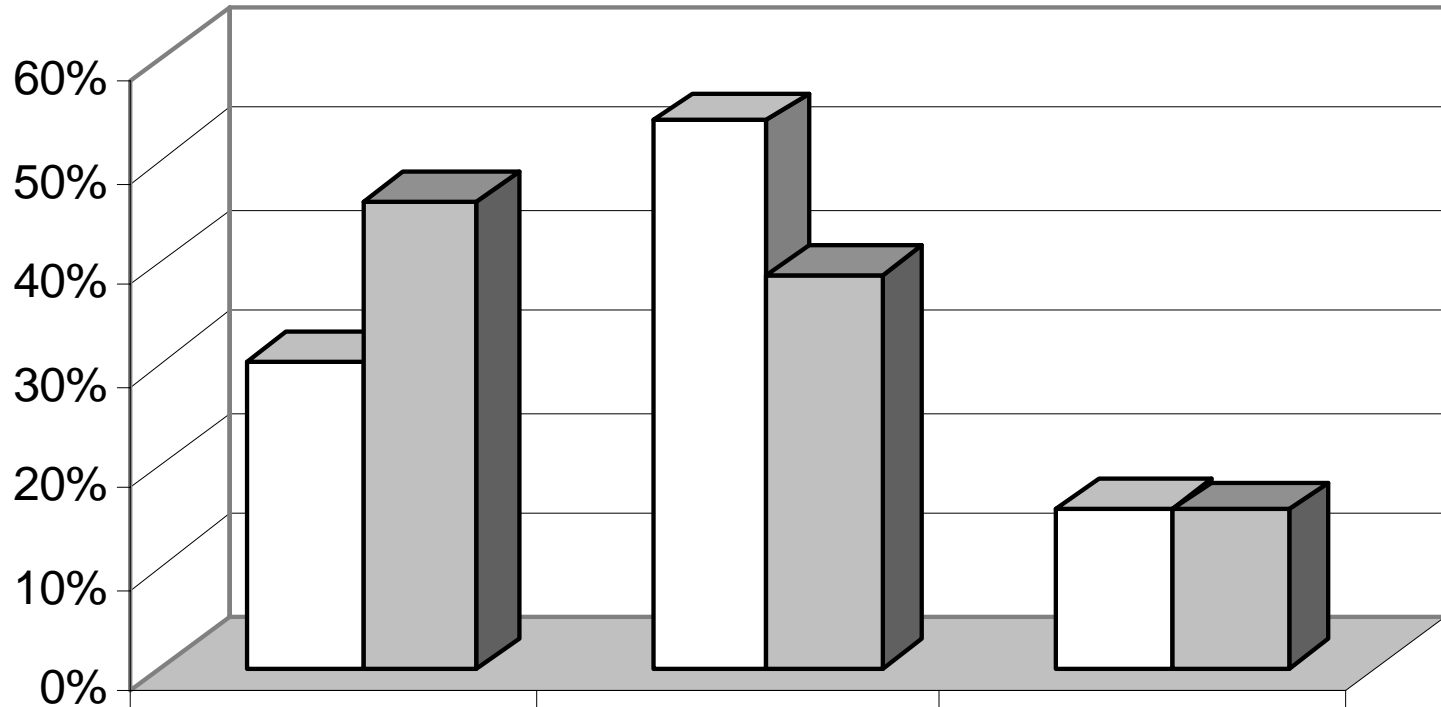

	ja	nein	weiß nicht
□ Kreis	30,3%	53,9%	15,9%
■ Bund	45,9%	38,6%	15,5%

Deutschlands Rolle im Rahmen der Globalisierung

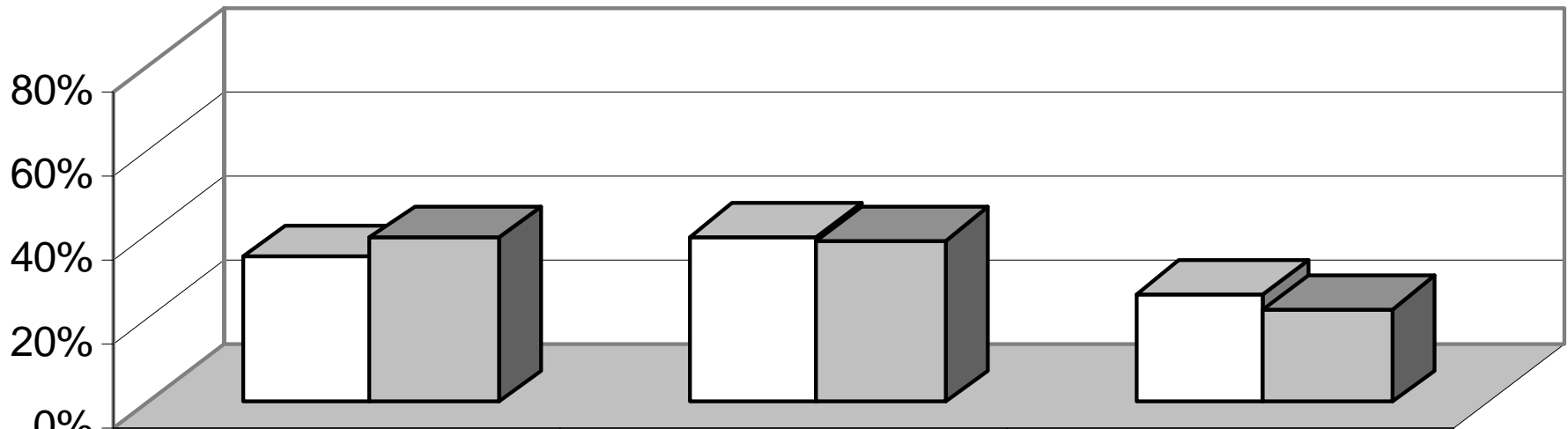

	Gewinner	Verlierer	weiß nicht
□ Kreis	34,5%	39,8%	25,6%
■ Bund	39,0%	38,8%	22,2%

Herkunft der in Zukunft härtesten Wettbewerber

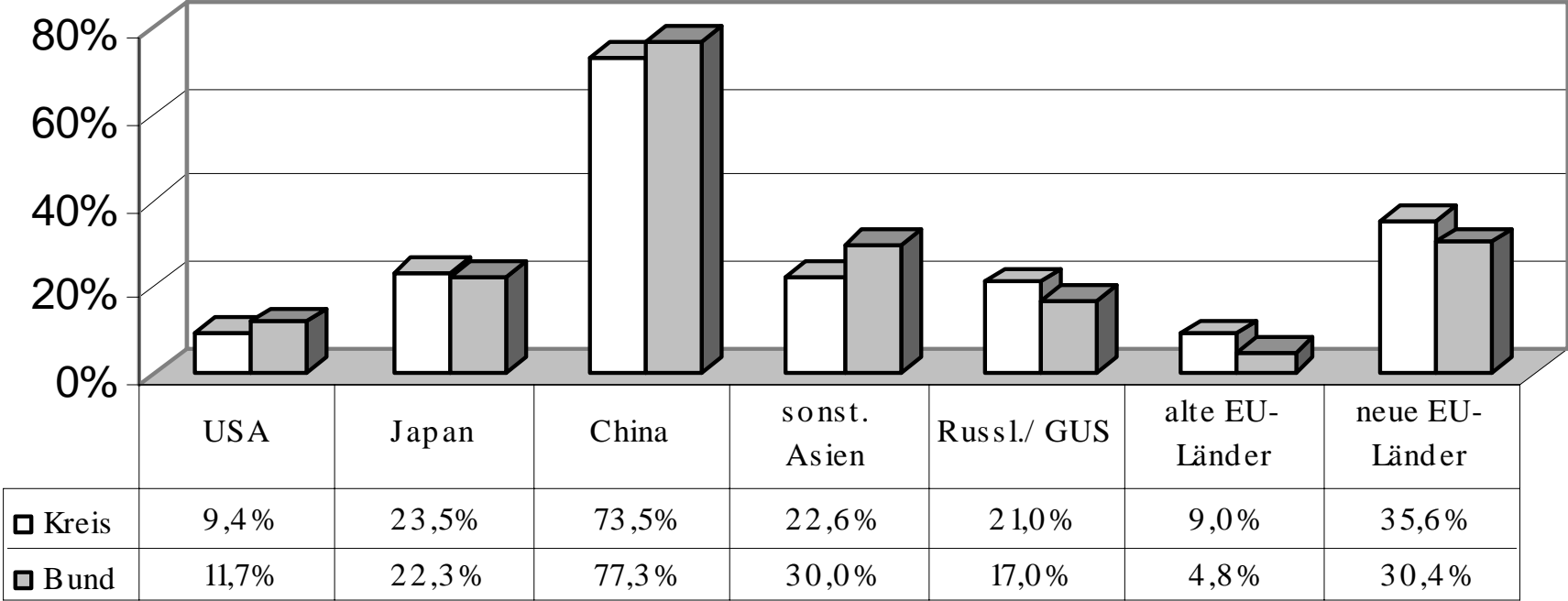

Beurteilung der Ausbildungsreife deutscher Schulabgänger

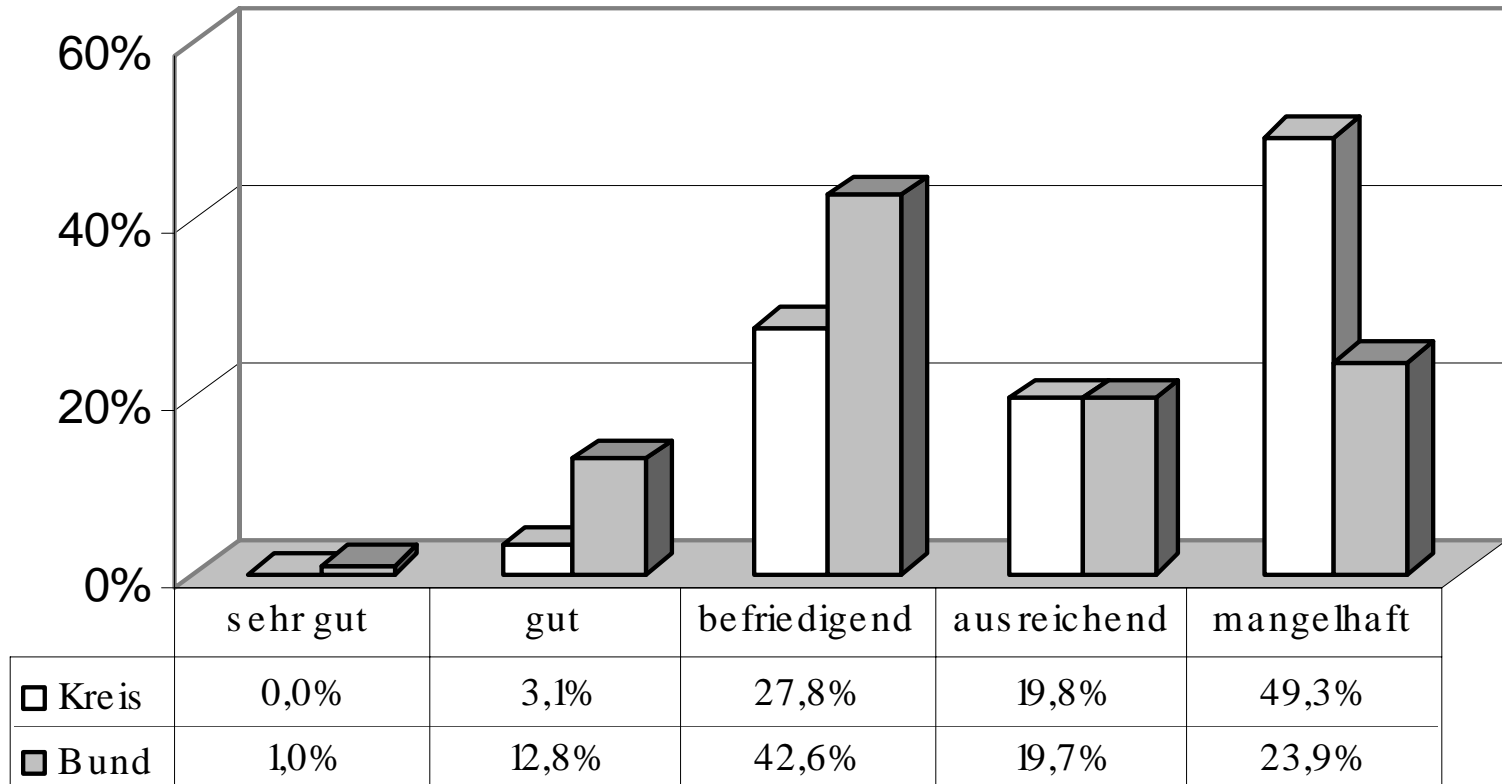

Beurteilung der Qualität deutscher Arbeitnehmer

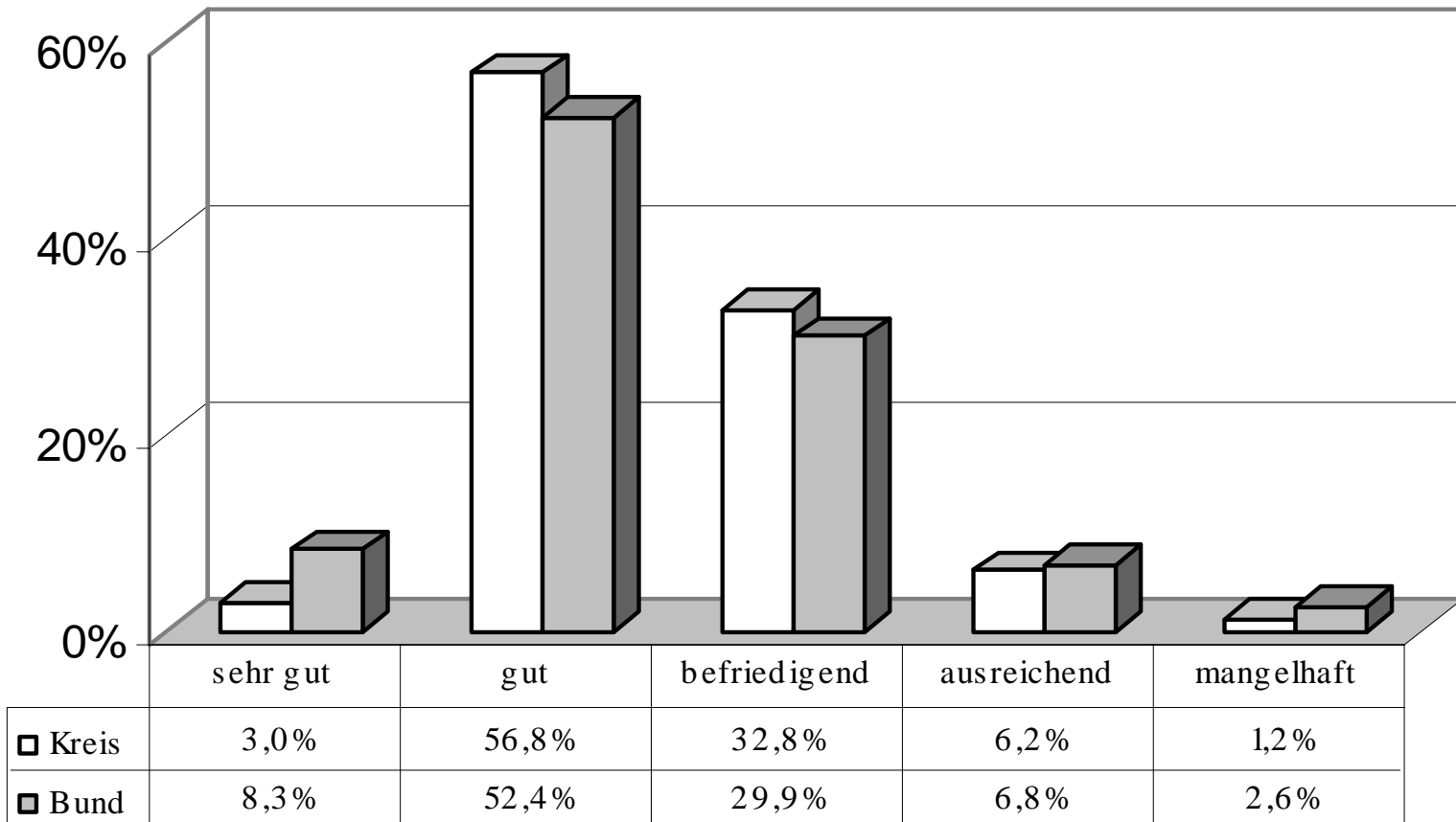

Gewünschter Einfluss der Politik auf die Wirtschaft

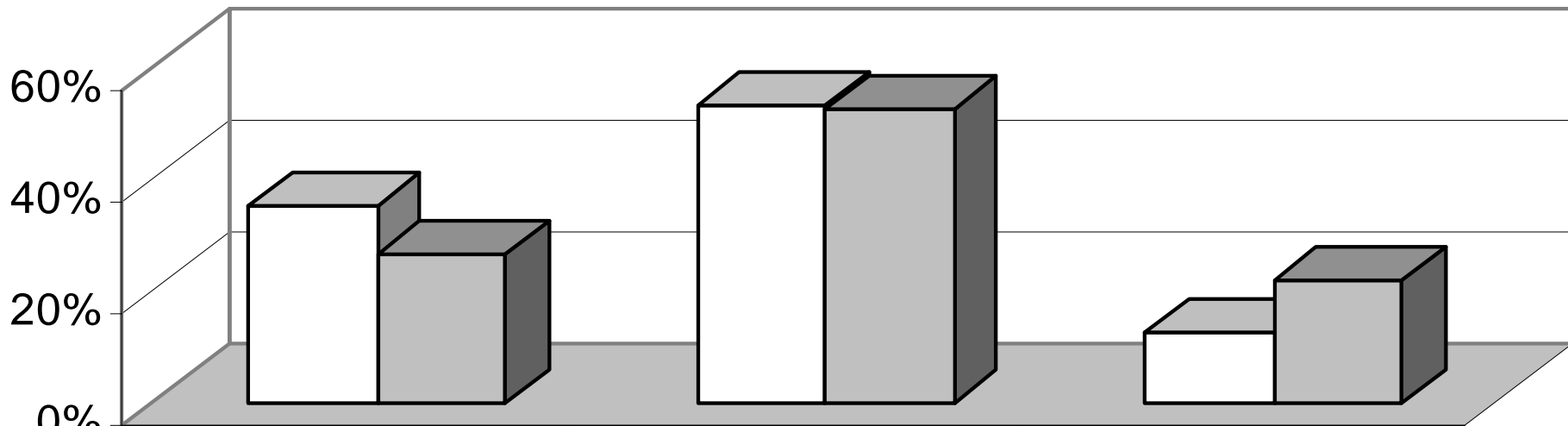

	stärkerer Einfluss	geringerer Einfluss	gut so, wie es ist
□ Kreis	34,8%	52,9%	12,3%
■ Bund	26,2%	52,3%	21,5%

Beurteilung der Arbeit der Bundesregierung

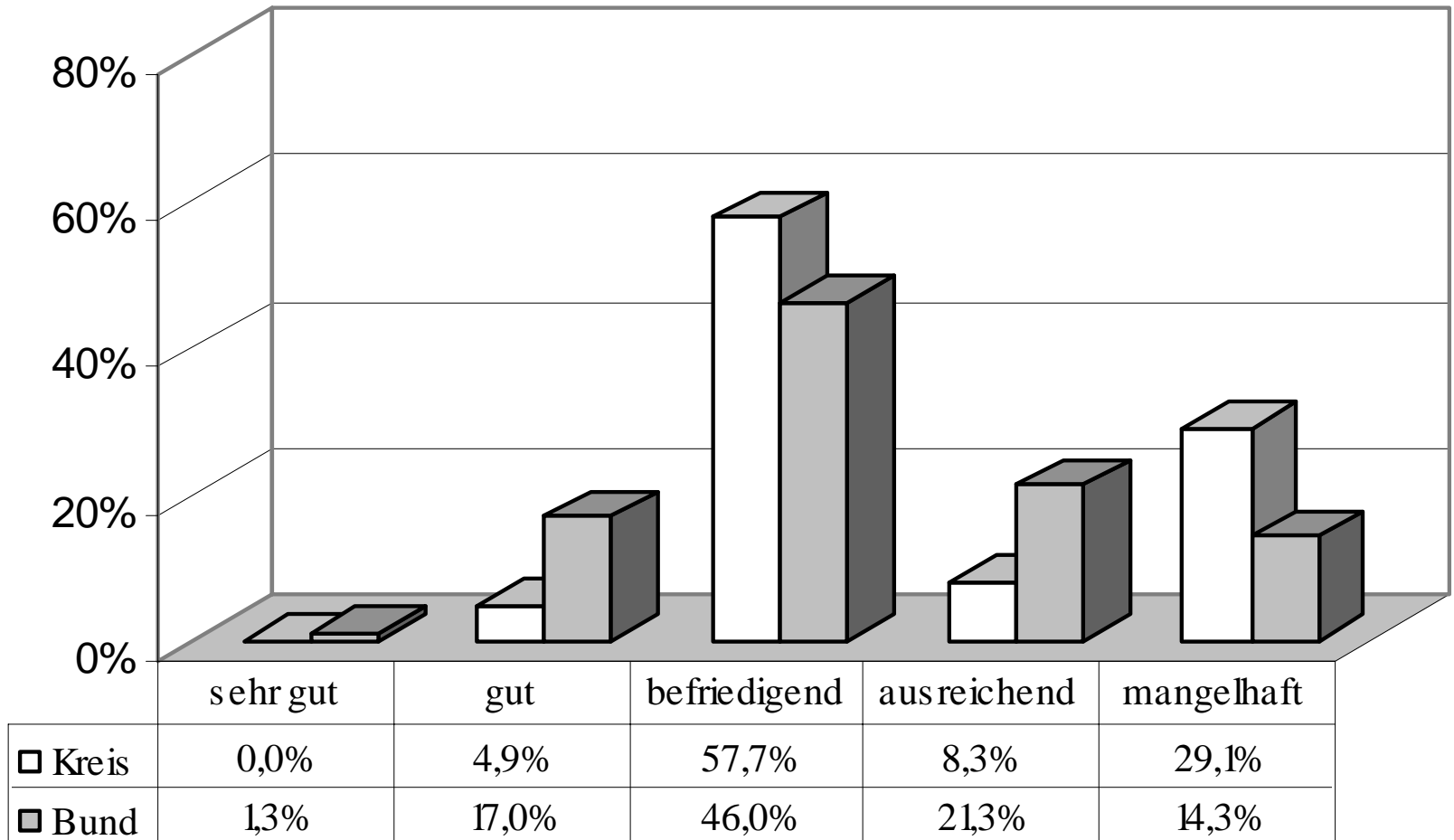

In welchen Bereichen sollte die Regierung mehr Geld ausgeben?

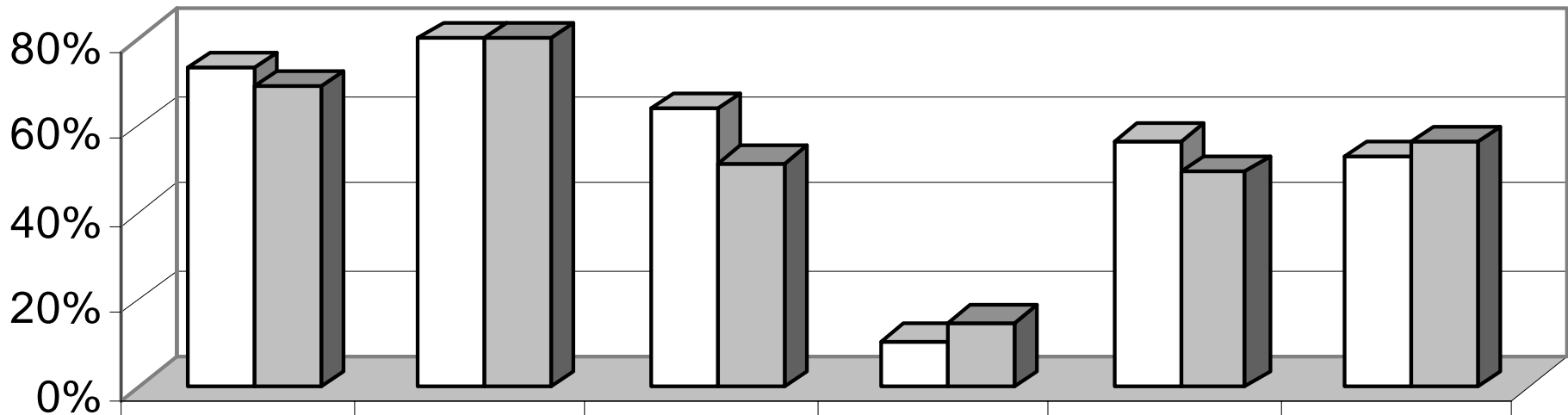

	Familien- po litik	Bildung/ Forschung	Gesundheit	Entwick- lungshilfe	Wirts chaft/ Arbeit	Um welt
□ Kreis	73,4%	91,6%	63,8%	10,6%	56,4%	52,8%
■ Bund	68,9%	86,8%	51,7%	15,0%	49,4%	56,2%

Zugeständnisse für Staatshaushaltskonsolidierung

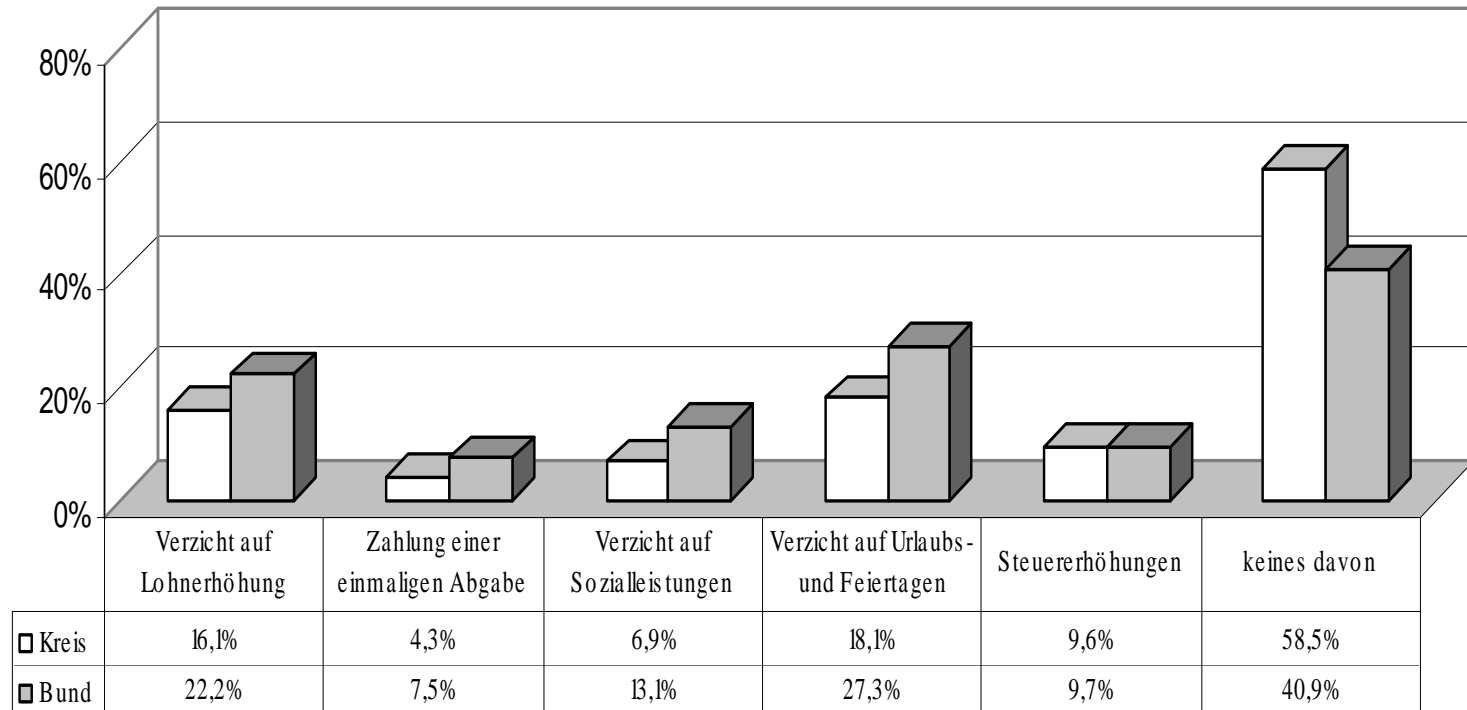

Wichtigste steuerpolitische Maßnahmen

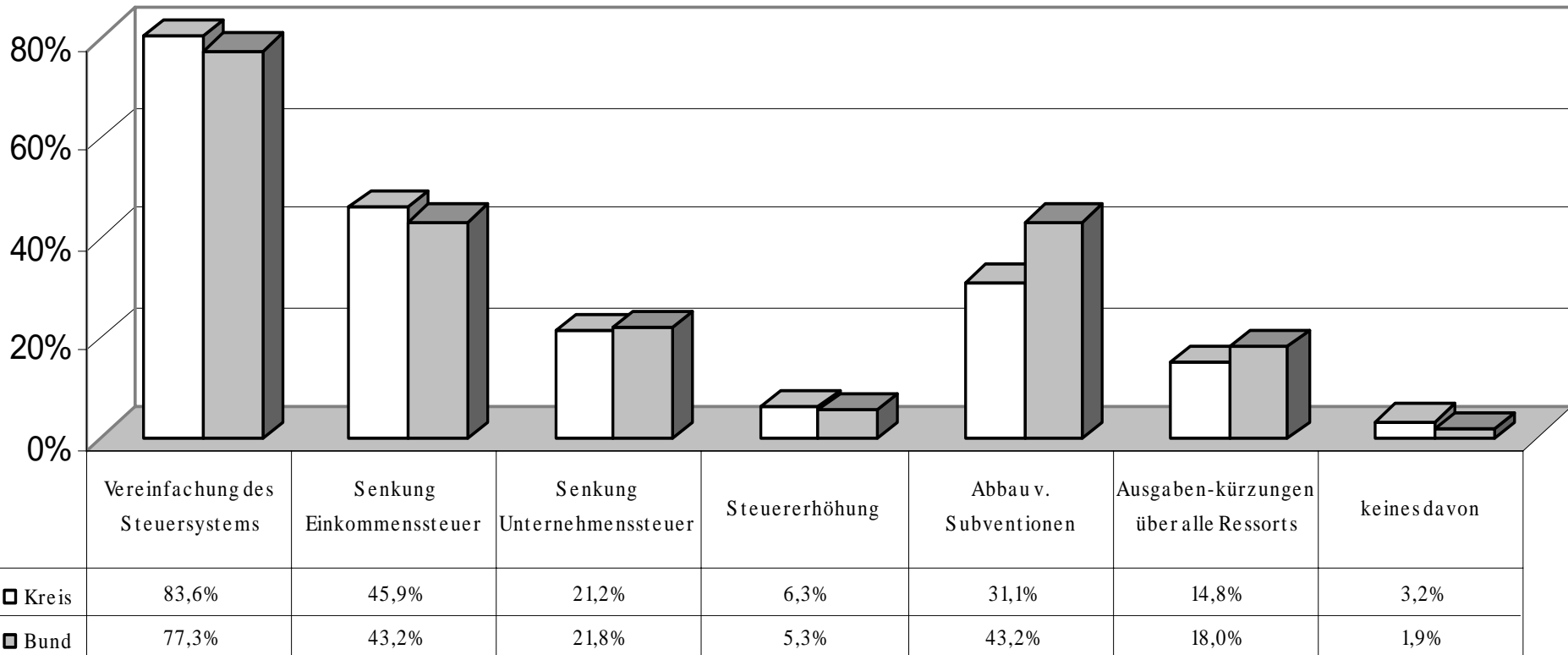

Geschlecht der Auskunftsperson

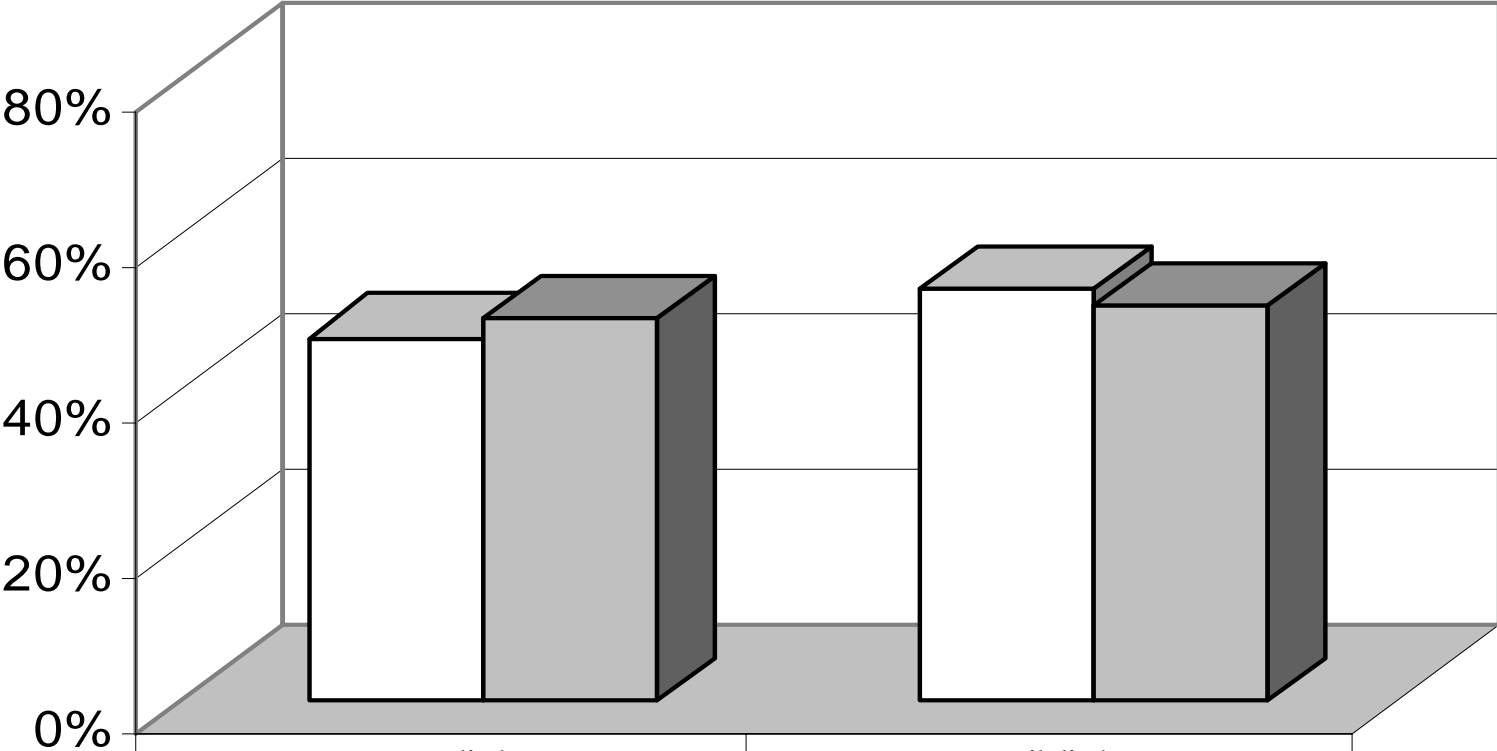

□ Kreis	46,8%	53,2%
■ Bund	49,4%	50,6%

Alter der Auskunftsperson

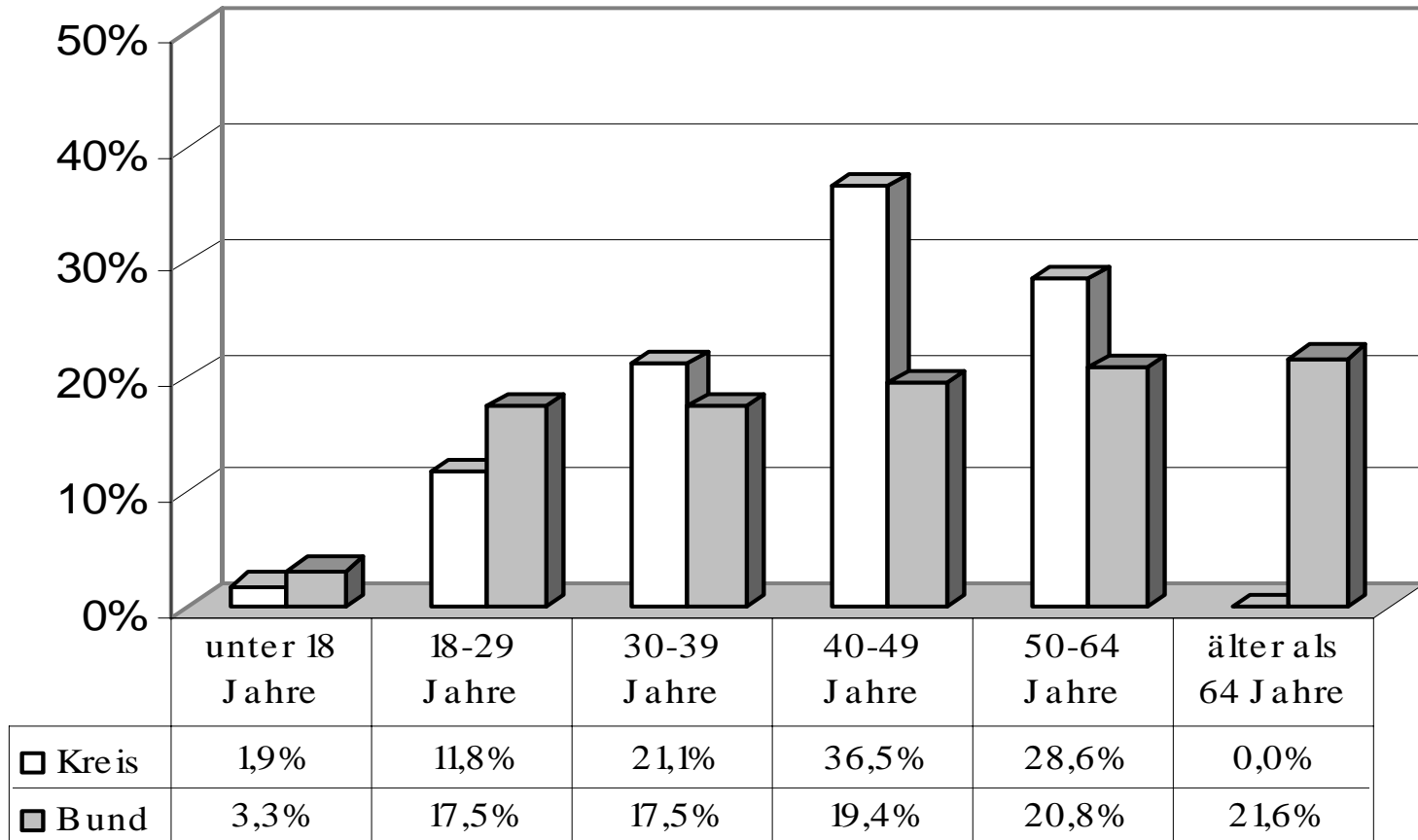

Beruf der Auskunftsperson

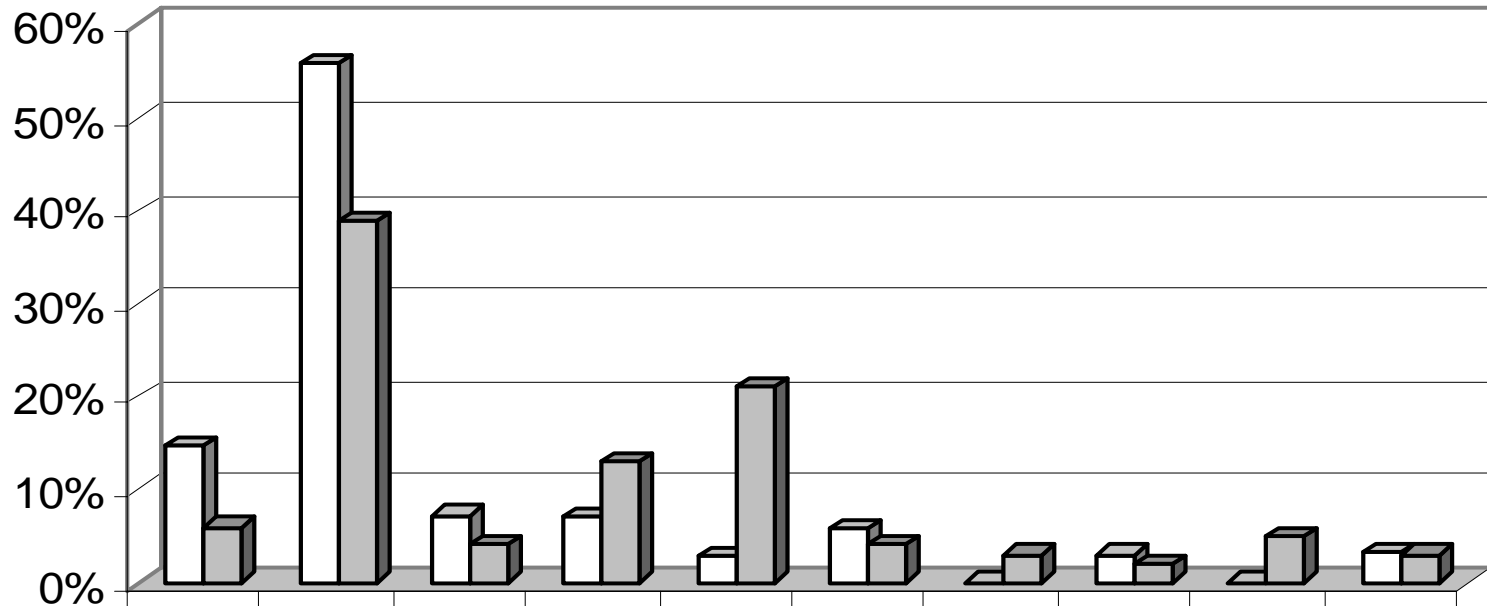

	Arbeiter/in	Angestellter	Beamter	Selbstständ.	Rentner	in Ausb.	Hausfrau	z. Zt. Arbeitslos	Student/in	Sonstiges
□ Kreis	14,8%	55,8%	7,3%	7,1%	2,8%	5,9%	0,0%	3,0%	0,0%	3,3%
■ Bund	6,0%	39,0%	4,0%	13,0%	21,0%	4,0%	3,0%	2,0%	5,0%	3,0%

Bildungsabschluss der Auskunftsperson

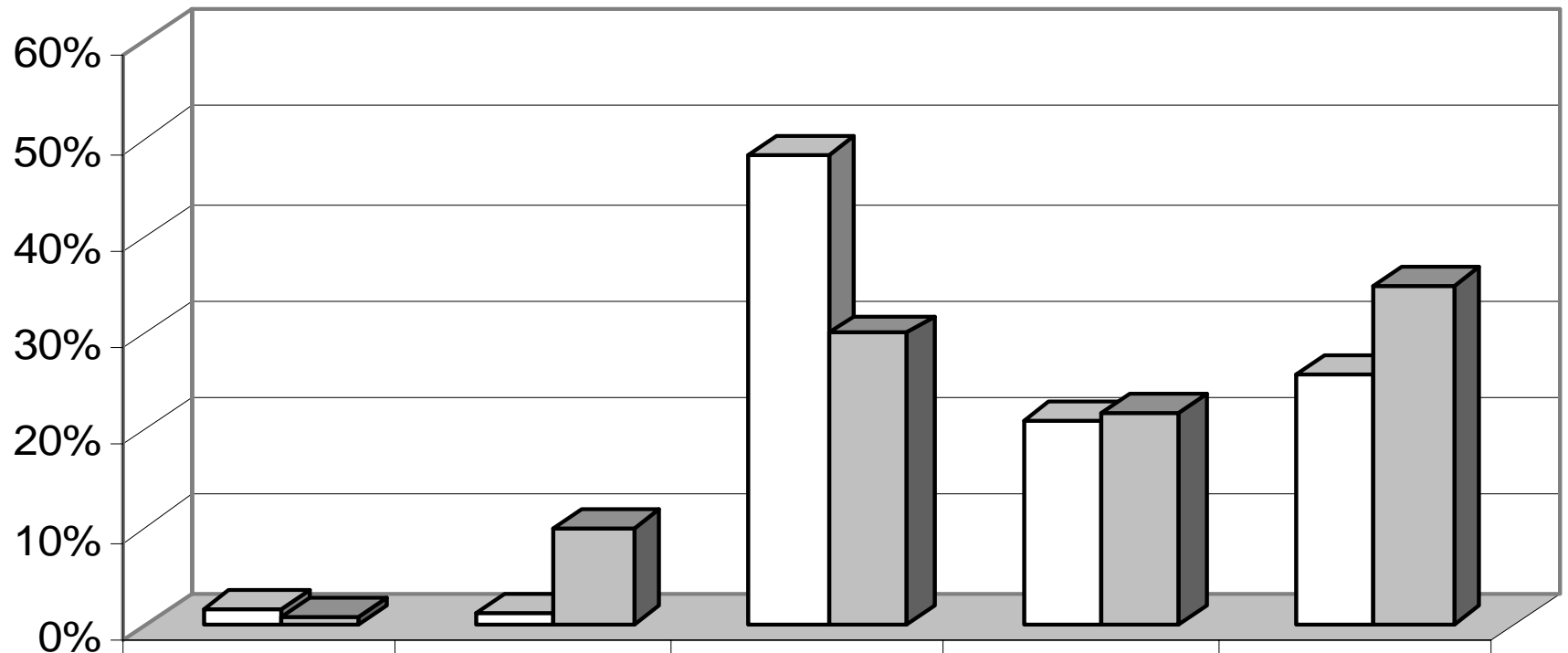

	noch Schüler	Hauptschulabschluss	Mittlere Reife	Fachhochschulreife	Abitur/ P OS 12. Klasse
□ Kreis	1,6%	1,2%	48,3%	21,2%	26,0%
■ Bund	10%	10,0%	30,0%	22,0%	35,0%

Einschätzung der wirtschaftlichen Lage in Ostdeutschland

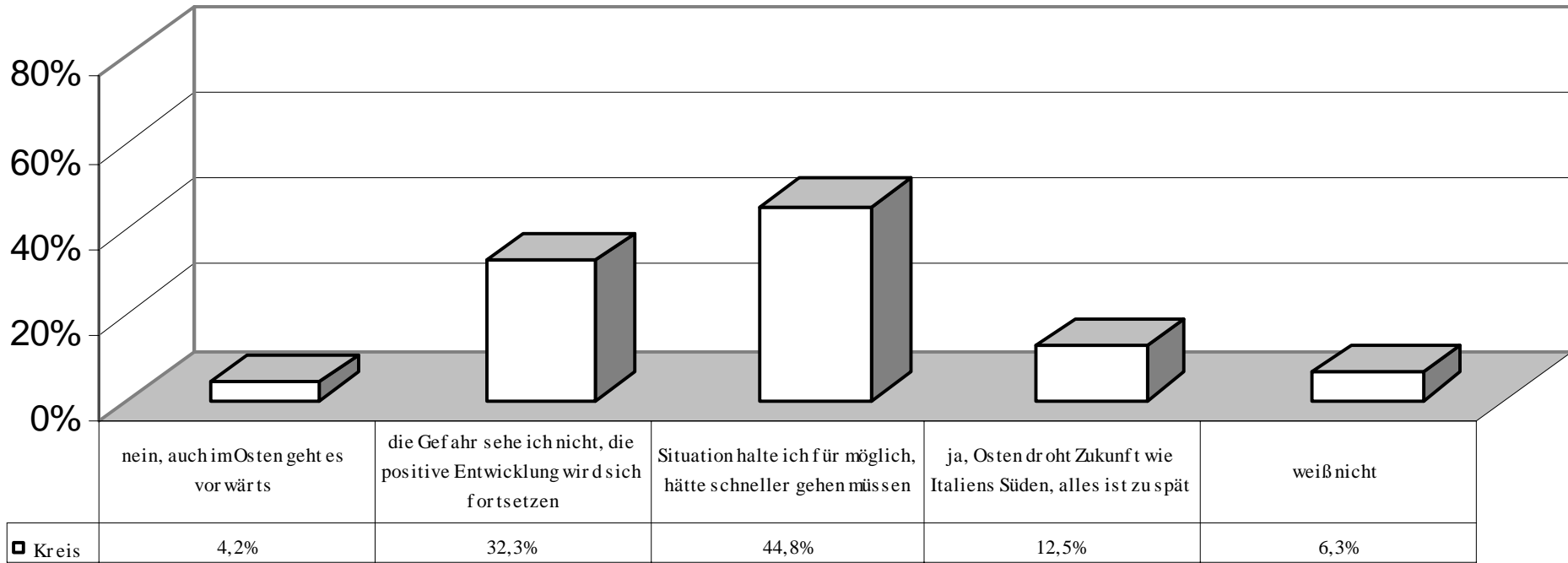

□ Kreis

Einstellung zur Braunkohleverstromung

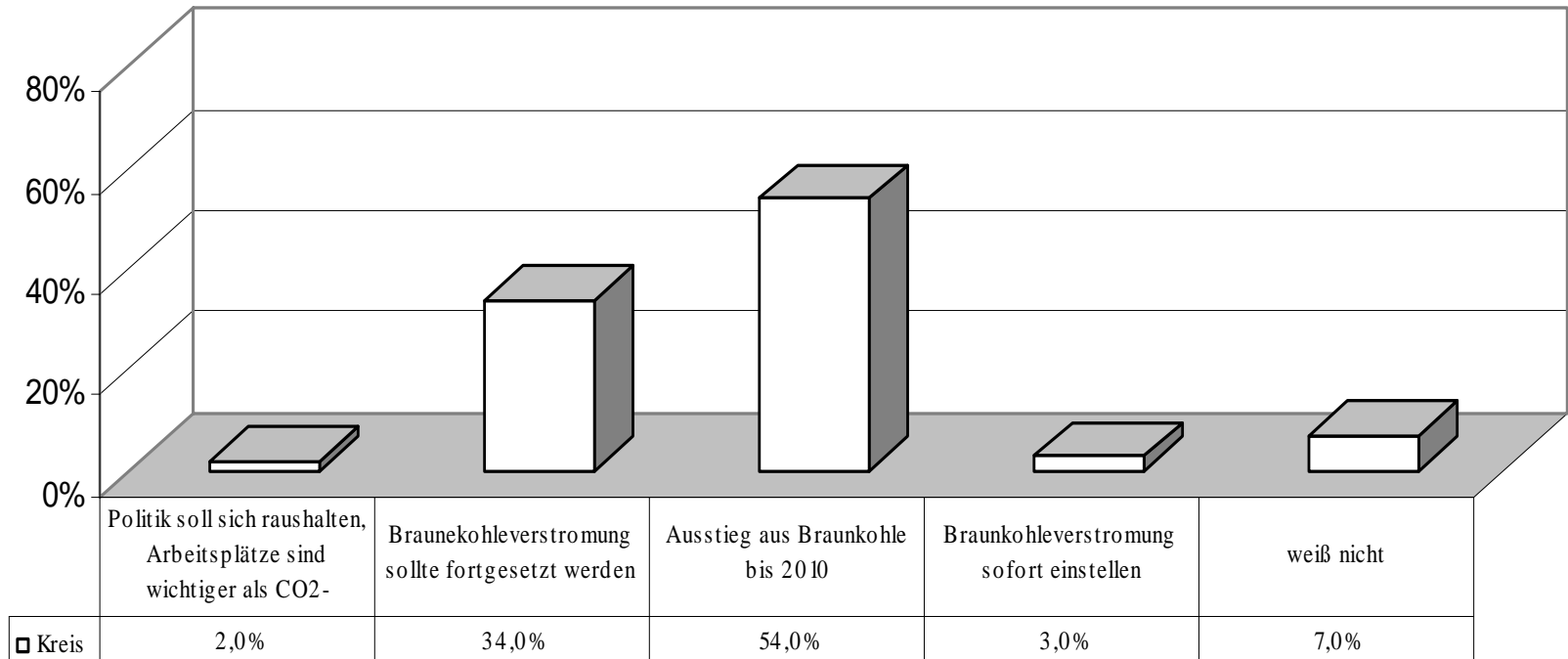

Verbesserung auf dem Arbeitsmarkt in den letzten 2-3 Jahren spürbar?

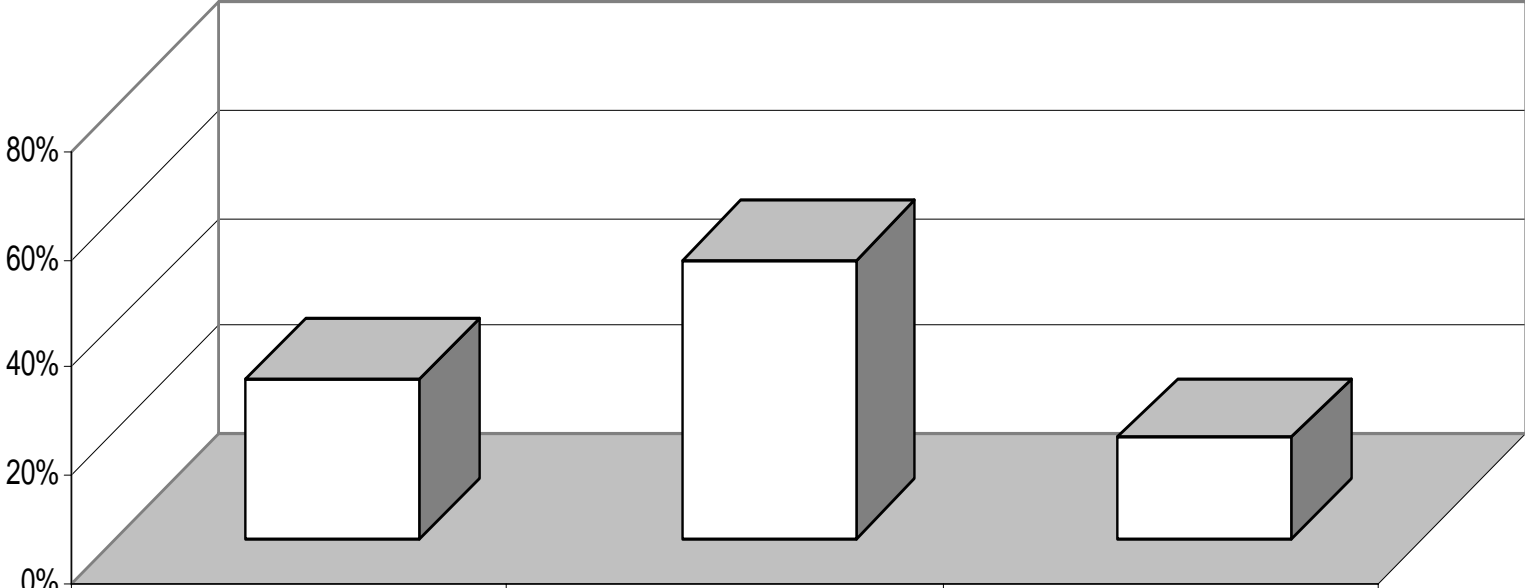

	ja, man sieht, dass es vorwärts geht	nein, hier hat sich nichts oder wenig getan	weiß nicht
□ Kreis	29,7%	51,5%	18,8%